

# GANZTAGSSCHULE (GTS)

– NACH DEN GROßEN FERIEEN

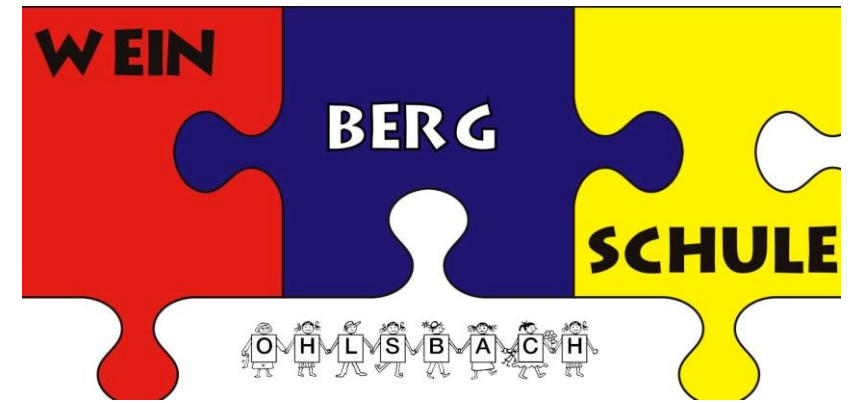

PETRA FIEGLER

SCHULLEITERIN

WEINBERGSCHULE OHLSBACH

# TAG EINER GANZTAGSSCHÜLERIN IN OHLSBACH



- Ab 7:40 Uhr **Ankunft** Schule (ankommen, ausziehen, Hausschuhe anziehen, ins Klassenzimmer gehen, malen, bauen, spielen, lesen)



- 8:00 Uhr **Unterricht** – alle SchülerInnen sind da
  - Gemeinsamer Start in den Tag (Morgenkreis in Klassen 1/2, Kopfrechnen, Knobeln Lernspiele D, Problem des Tages in Klassen 3&4)
  - Lernzeit (Mathe und Deutsch)



- **Bewegungspause** auf dem Schulhof (9:30 Uhr)



- **Vesperpause** gemeinsam im Klassenzimmer – Vorlesezeit (9:45 Uhr)

# TAG EINER GANZTAGSSCHÜLERIN IN OHLSBACH



- KuW, Sport, Musik, Lesezeit (10:00 Uhr)



- **Unterricht:** Mathe, Deutsch, Franz, Sachunterricht, Religion, Kurs (10:45 Uhr)

- **Bewegungspause** (11:30 Uhr)



- **Unterricht:** Mathe, Deutsch, Franz, Sachunterricht, Religion, Kurs (11:45 bis 12:30 Uhr)

# EXEMPLARISCHER TAG EINER GANZTAGSSCHÜLERIN



- 12:30 Uhr **Mittagsband**: Mittagessen und Mittagsfreizeit – in zwei Schichten

- 13:30 Uhr **MAuZ**: Meine Aufgaben-Zeit

(individuelle Übungen - ehemals „Hausis“)

- 14:00 Uhr selbst gewähltes **Angebot**

- 15:00 Uhr Schule aus

- Betreuung bis 16:30 Uhr



# GANZTAGSANGEBOTE: MITEINANDER LERNEN UND LEBEN



- Jeden Nachmittag drei verschiedene Angebote
- Kinder dürfen wählen – wahrscheinlich vier mal im Jahr
  - Rund um den Ball
  - Halt dich fit
  - Chor-, Theater- und Flöten-AG
  - Kreativwerkstatt, Bastelstube, Spielezimmer
  - Forschungsdetektive, Rebenprojekt, In und um Ohlsbach
  - Leseclub
  - Fit im Netz

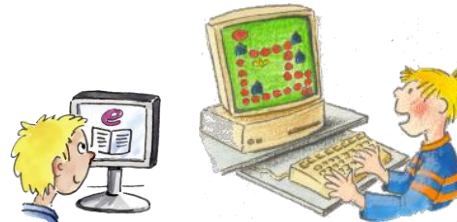
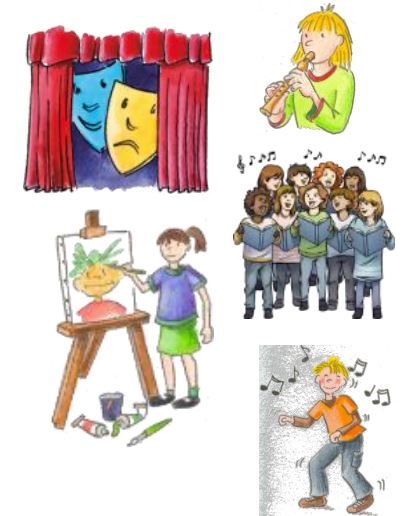

# Wochenstundenplan Ganztag WBS Klassen 1&2

3 Ganztage à 7 Stunden (25 Kontingentstunden)

		Montag	Dienstag	Mittwoch	Donnerstag	Freitag
	7:40-8:00	offener Beginn				
1	8:00-8:45	Erzählkreis	Forscherrunde	Morgenkreis	Morgenkreis	Morgenkreis
2	8:45-9:30	Lernzeit (M/D)	Sachunterricht	Lernzeit (M/D)	Lernzeit (M/D)	Lernzeit (M/D)
	9:30-9:45	Bewegungspause (15min)				
	9:45-10:00	gemeinsame Vesperpause (15min)				
3	10:00-10:45	Musik	Morgenkreis Leseband	BSS	Leseband	KuW
4	10:45-11:30	BSS	Lernzeit		Kurs	
	11:30-11:45	Bewegungspause (15min)				
5	11:45-12:30	Religion	Religion	Kurs	BSS	Sachunterricht <small>Klassenrat / Feedback / Klassenlehrerstunde</small>
	12:30-13:30	Mittagessen	Mittagsband: Mittagessen und Mittagsfreizeit			Mittagessen
6	13:30-14:15	Hausi-Zeit	MAuZ ( <u>M</u> eine <u>A</u> ufgaben- <u>Z</u> eit)			Hausi-Zeit
7	14:15-15:00		AGs Werkstätten Projekte			
	15:00-16:00					
	16:00-16:30					
Legende		Halbtage bzw. alle nach Kontingentstundentafel	Ganztage Lehrkräfte & Monetarisierung	Gemeinde Betreuung kostenpflichtig	Aufsicht durch Lehrkräfte	

# Wochenstundenplan Ganztag WBS **Klassen 3&4**

3 Ganztage à 7 Stunden (26 Kontingentstunden)

		Montag	Dienstag	Mittwoch	Donnerstag	Freitag	
	7:40-8:00	offener Beginn					
1	8:00-8:45	Erzählkreis	Kopfrechnen	Lernspiele Rechtschreibung	Angebot	Diff.stunde	Leseband
2	8:45-9:30	Lernzeit (D)	Lernzeit (M/D)	Lernzeit (M/D)	Knobelzeit Mathe		Lernzeit (M/D)
	9:30-9:45	Bewegungspause (15min)					
	9:45-10:00	gemeinsame Vesperpause (15min)					
3	10:00-10:45	Musik	BSS	KuW	KuW	Musik	
4	10:45-11:30	Mathe		Leseband Deutsch	Deutsch	Französisch	
	11:30-11:45	Bewegungspause (15min)					
5	11:45-12:30	Französisch	Kl.3: D Kl.4: M	Religion	Religion	Sachunterricht <small>Klassenrat / Feedback / Klassenlehrerstunde</small>	
	12:30-13:30	Mittagessen	Mittagsband: Mittagessen und Mittagsfreizeit			Mittagessen	
6	13:30-14:15	Hausi-Zeit	Sachunterricht	MAuZ ( <u>M</u> eine <u>A</u> ufgaben- <u>Z</u> eit)		Hausi-Zeit	
7	14:15-15:00			AGs Werkstätten Projekte			
	15:00-16:00						
	16:00-16:30						
Legende		Halbtage bzw. alle <small>nach Kontingentstundentafel</small>	Ganztage <small>Lehrkräfte &amp; Monetarisierung</small>	Gemeinde <small>Betreuung kostenpflichtig</small>	Aufsicht durch Lehrkräfte		

# GANZTAGSSCHULE – KURZ UND BÜNDIG



- Start in den Tag
- Unterricht, Übungen, Lernzeit, Sport, Musik und Kunst wechseln sich ab
- bunt gemischter Tag
- gemeinsames Mittagessen
- MAuZ – Meine-Aufgaben-Zeit – Hausaufgaben
- Unterricht oder andere Angebote

# WICHTIGES AUF EINEN BLICK



	Ganztagskind	Halbtagskind
Ankommen	x	x
Unterricht ab 8:00 Uhr	x	x
zwei Bewegungspausen	x	x
Unterrichtsende 12:30 Uhr	x	x
Mittagsband	x	
MAuZ	x	
Angebote (Chor, AGs, ...)	x	
Betreuung	x	
Hausaufgaben		x
lesen, rechnen üben	x	x
3. und 4. Klasse: Nachmittagsunterricht	x	x

# GANZTAGSSCHULE

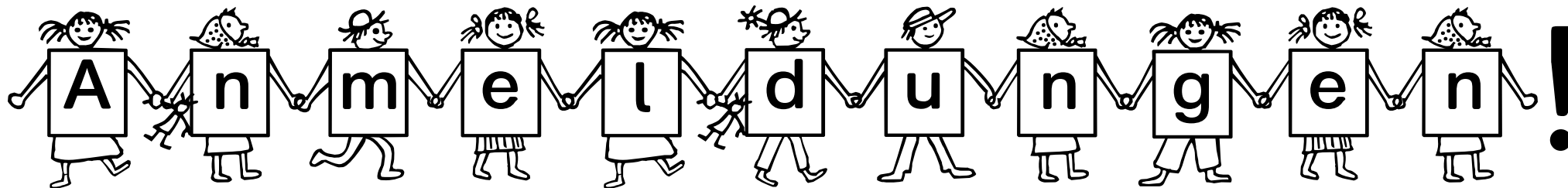
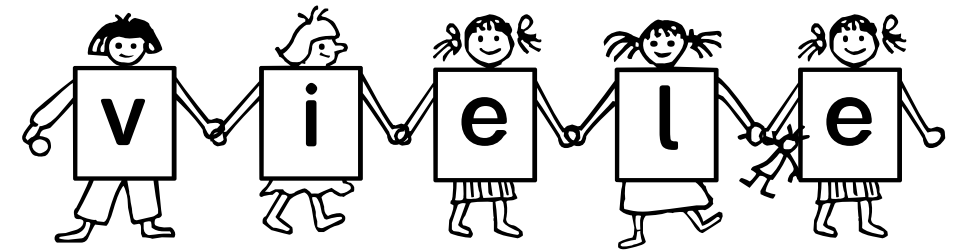
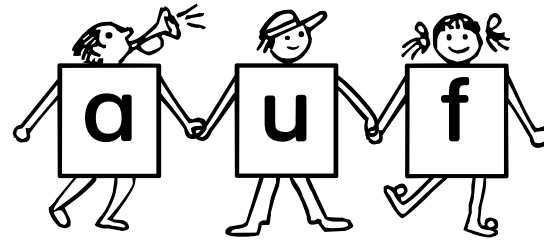
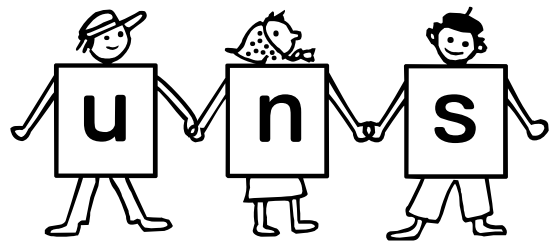
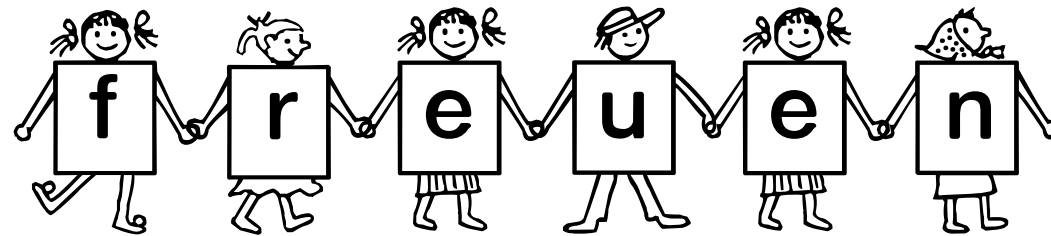
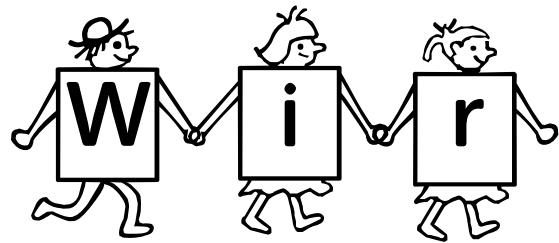

# FRAGEN



Stelle deine Fragen  
deiner Lehrerin  
oder komme zu Frau Fiegler ins Büro.